



Kaufanfrage/Richiesta d'acquisto

Abteilung/reparto	SA
Antragsteller/Richiedente	Pietro Nocia
Datum/data	23.04.2024
Detaillierte Beschreibung Beschaffung Descrizione dettagliata acquisto	scaffalature magazzino tubi Lana
Geschätzte Betrag/Importo stimato	2.840
Liefertermin Dauer der Lieferung/ Dienstleistung/Arbeiten Data di consegna Durata della fornitura/servizio/lavori	6 settimane ca.
Kostenstelle / Innenauftrag centro di costo / ordine interno	
Bemerkungen - Begründung Osservazioni - Motivazione	
Angebotsanfrage - Lieferanten - eingegangene Angebote Richiesta offerte - fornitori - Offerte ricevute	2 (Karrell + Mobilrot)
Zuschlagsempfänger - aggiudicatario	Karrell
Anlage/Allegati:	offerte allegate al protocollo

Gehnemigung/Approvazione

Die/Der Unterfertigte

La/Il sottoscritta/o

.....
..
IN ANBETRACHT der Notwendigkeit, die Vergabe der Dienstleistungen mittels Direktvergabe gemäß Art. 50 des GvD 36/2023 durchzuführen

.....P. Nocia.....
RILEVATA la necessità di procedere all'affidamento delle prestazioni di cui all'oggetto

VORAUSGESETZT, dass der obige Auftrag die folgenden Modalitäten hat:

DATO ATTO che l'affidamento di cui sopra presenta le seguenti modalità:

- direkt Auftrag gemäß Art. 50 des GvD 36/2023
- Vertragsform: gemäß Art. 18, Absatz 1 des GvD 36/2023 durch Korrespondenz gemäß kommerzieller Nutzung (SAP-Auftragsweiterleitung per E-Mail, auch zertifiziert)
- Als wesentlich erachtete Bedingungen: diejenigen, die in der Korrespondenz zwischen den Parteien und in der Dokumentation des Vergabeverfahrens enthalten sind;

- affidamento diretto ai sensi art. 50 del D.Lgs. 36/2023
- forma del contratto: ai sensi dell'art. 18, comma 1 del D.Lgs. 36/2023 mediante corrispondenza secondo l'uso commerciale (inoltre ordine SAP tramite posta elettronica anche certificata)
- clausole ritenute essenziali: quelle contenute nella corrispondenza intercorsa tra le parti e nella documentazione della procedura di affidamento;

UNTER BERÜCKSICHTIGUNG der tatsache dass Direktaufträge durch Informalität und die Möglichkeit für die Vergabestelle die Vertragsbedingungen mit verschiedenen Betreibern in Übereinstimmung der Grundsätzen des GvD 36/23 auszuhandeln gekennzeichnet sind;

FESTGESTELLT, dass die Beschaffung aus eigenen Haushalt finanziert wird, der die erforderliche Deckung aufweist;

VERFÜGT

den oben genannten Zuschlagsempfänger mit den in dieser Entscheidungdekret genannten Leistungen zu beauftragen

Datum.....

Die/Der Verantwortliche laut Vollmacht

Name und Unterschrift.....

TENUTO CONTO che gli affidamenti diretti, anche se preceduti da una consultazione tra più operatori, sono contraddistinti da informalità e dalla possibilità per la stazione appaltante di negoziare le condizioni contrattuali con vari operatori, nel rispetto dei principi di cui al Codice dei Contratti D.Lgs. 36/2023;

ACCERTATO che l'approvvigionamento è finanziato con mezzi propri di bilancio che dispone della necessaria copertura;

DETERMINA

di affidare all'operatore aggiudicatario di cui sopra le prestazioni oggetto della presente determina.

Data.....23.04.2024

La/Il responsabile secondo procura

Nome e firma.....P. Norcia.....

Technischer Kostenvorschlag

VERKAUFSBÜRO PROKOSS MOBILROT

BEZUGSPERSON

ROSSI SANDRO

BAUSTELLE

Viale Europa,
Europaallee 4 - 39012
Merano BZ

ASM Merano Stadtwerke Meran

Sig. PIETRO NORCIA
Viale Europa, Europaallee 4 - 39012 Merano
info@swmeran.it
TEL. + 39 0473 283 000

BESCHREIBUNG	€	EH	Menge		SUMME
				Menge	
Artikelbeschreibung					
Rahmen Fixrack 145 mm 1100x4000h				9	
montaggio spalle/Montage Rahmen h 4000 mm				9	
Dübel FRH M10x80				18	
Ausgleichsplatten FIXRACK				18	
Tragkraftschild mit Blech-Halterung				1	
Längsverbinding CTH100-1800				4	
Längsverbinding CTH100-2700				10	
Längsverbinding CTH140-1800				4	
Längsverbinding CTH140-2700				10	
Querouflage FRH-1100/A mm 100x50x2,0-600 kg/Paar				171	

CONTROLLI: PROKOSS MOBILROT SRL ESEGUE IL CONTROLLO VISIVO 100% INERNO SULLE SALDATURE SENZA IL RILASCIO DEL RAPPORTO
EVENTUALE RILASCIO DEI RAPPORTI DI PROVE NON DISTRUTTIVE (PT+LIQUIDI PENETRANTI-M=MAGNETOSCOPIO-UT-ULTRASUONI) DEVONO
ESSERE RICHIESTI IN FASE DI PROGETTAZIONE

Das gelieferte Produkt ist nach EN 1090-1 geprüft und zertifiziert in Klasse EXC2.
Diese Regelrahmen müssen an dem Boden verankert werden

LIEFERBEDINGUNGEN:

LACKIERUNG: Rahmen verzinkt, Längsverbindungen grau ral 7035
LIEFERTERMIN: ca. 4/6 Wochen ab Auftragserhalt, wenn keine andere Vereinbarungen bestehen
TRANSPORT UND MONTAGE: 500€

ANGEBOTSGÜLTIGKEIT: 20 Tage

ZAHLUNG: zu vereinbaren

VERPACKUNG: Standard Verpackung inbegriffen

MWST: 22% Auf Ihre Kosten

NETTOPREISE

€

6.655,69

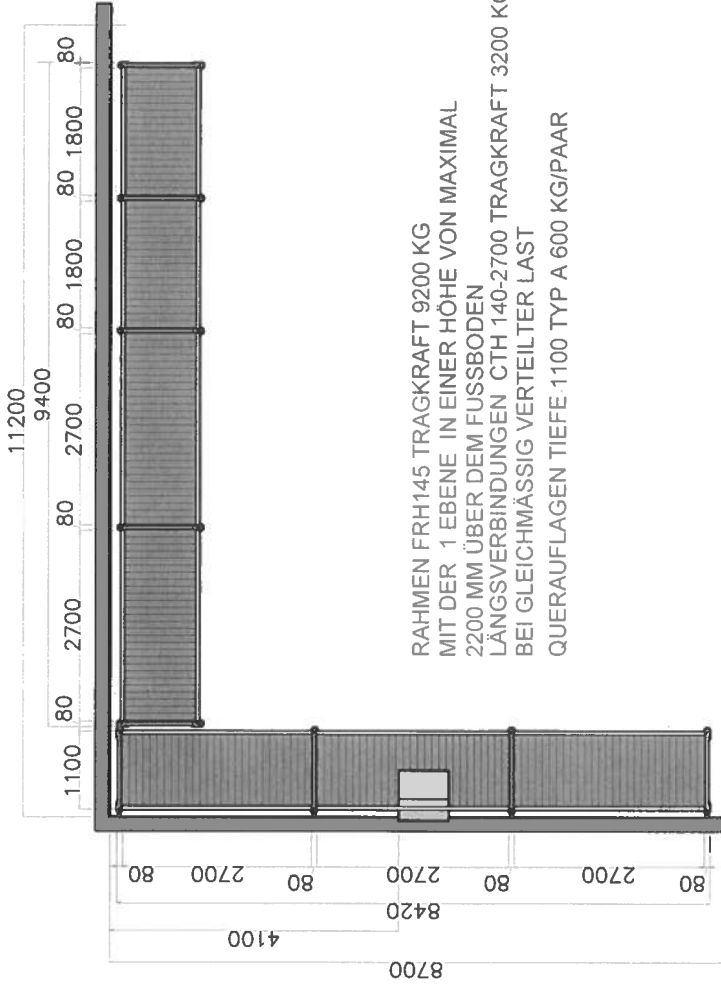

RAHMEN FRH145 TRAGKRAFT 9200 KG
 MIT DER 1 EBENE IN EINER HÖHE VON MAXIMAL
 2200 MM ÜBER DEM FUSSBODEN
 LÄNGSVERBINDUNGEN CTH 140-2700 TRAGKRAFT 3200 KG/PAAR
 BEI GLEICHMÄSSIG VERTEILTER LAST
 QUERAUFLAGEN TIEFE 1100 TYP A 600 KG/PAAR

PROKOSS MOBILROT SRL

I-79040 OIRA-ZONA ANTIGIANALE NORD 5-TEL.0471/816600 FAX 0471/816855
 www.mobilrot.com - E-mail info@mobilrot.com

MATERIALI: Profilo montante in acciaio S355 GO+Z, traverse e diagonali in acciaio Q235, piedini in acciaio Q235, tornelli in tubo accoppiato S275 JR o tubo accoppiato S235 JR, salite in DCR4
PIATTAFORMA: VERNICIATA RAL 7001 (OPPURE VITRIFILIZZATA)

CONFORMITÀ: CONFORME DIRETTIVA 89/106/CEE (DIPENDI VITEI LUZZI/PAI)

CONFORMITÀ DIRETTIVA 89/106/CEE	1	2	3	4	5	6	7	8	9	10	11	12	13
Dimensione del piede mm	8	10	12	14	16	18	20	22	24	26	28	30	32
Dimensione del foro mm	8	10	12	14	16	18	20	22	24	26	28	30	32

secondo normativa UNI EN 12048-1

UNIONI: SALDATE
 GARANTI I CORDONI PANGOLO SIZIONE DI CODA
 MINORI SPOSSORE DA LARGA CONDIZIONE DI
 SALDABILITÀ, A TUTTO IL PERIMETRO
 SAGOMATO, CON DIMENSIONI LUNGHE MIN CHESH
 QUALIFICATO VED WP/01/1

PRODOTTO: IN C1 FERRICE 600-2024
COMITENTE: *Stoffwerksteilwerke*
CANTIERE: Viale Europa, Europalife 4 - 20012 Merano BZ

DELEGATO DA: RS
ELABORATO: RS
SCALA E FORNITURA: RS
REVISIONI:

DIRETTORE LAVORI: RS
COMERCIALE: RS

DATA:	DISCRIZIONE:	EMESSO:	APPROVATO:

DATA: 18/04/2024
DATA: 18/04/2024
DATA: 18/04/2024

DESCRIZIONE: PALETTENREGAL FIXRACK
NR. PEZZI: /
COLORE: /

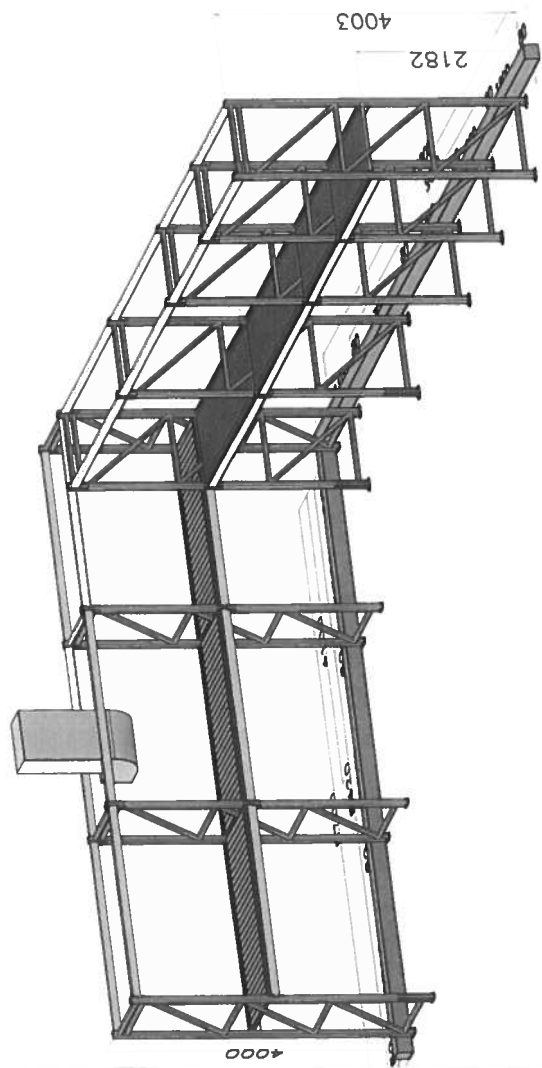

Offerta di fornitura

Spettabile:

Cliente:

**Azienda servizi
municipalizzati di
merano spa**

Indirizzo: Via

Albertina Brogliati

12 39012 Merano

(BZ)



ASM Merano
Stadtwerke Meran

Per un ambiente migliore
Für eine bessere Umwelt

Data offerta: 22/04/2024
Numero 24K270
dell'offerta:
Offerta valida 15 giorni data offerta
fino a:
Offerta redatta Alessandro Miozzo
da:
Responsabile: Alessandro Miozzo
C.A. Sig. Pietro Norcia
Pietro.Norcia@asmmerano.it

Spett.le Azienda servizi municipalizzati di merano spa,
facciamo seguito alla Vostra cortese richiesta per accompagnare con la presente nostra migliore offerta per la fornitura di sistemi di intralogistica atti a meglio strutturare il Vostro Magazzino

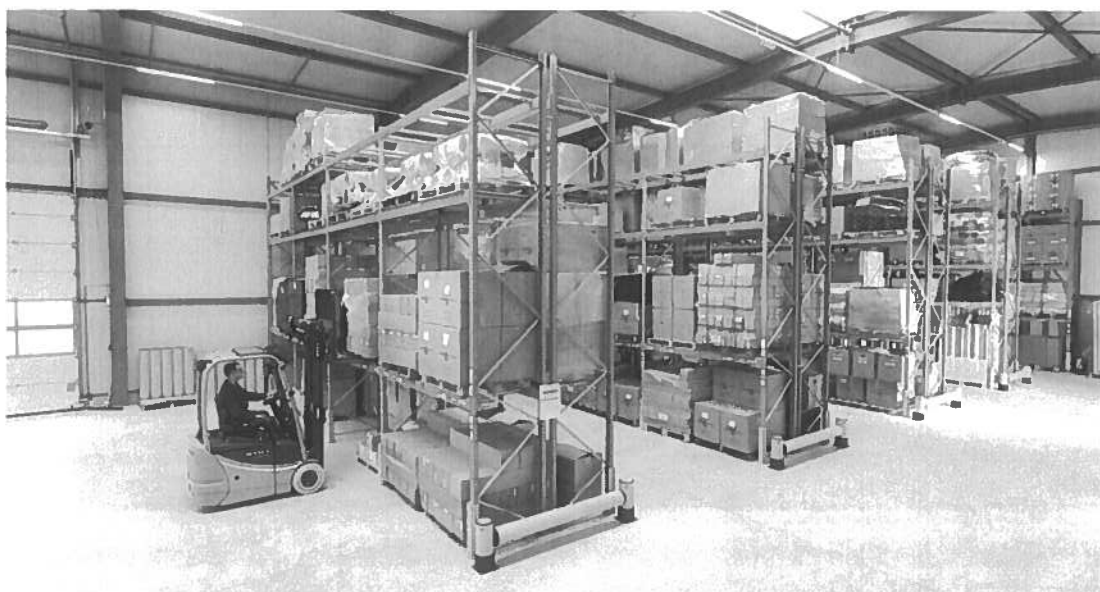

Comunicazione relativa al trattamento dei dati personali in ottemperanza del Regolamento (UE) 2016/679 (acquisizione dei dati dei collaboratori nei rapporti B2B).

Nei rapporti B2B tra Karrell S.r.l. e Clienti / Fornitori potranno venir acquisiti e comunicati reciprocamente, o comunque messi a disposizione dei rispettivi referenti, i dati personali e di contatto (dati anagrafici, e-mail aziendali, telefoni aziendali, smartphone ad uso lavorativo, etc.) di amministratori, dipendenti e collaboratori che, in funzione delle mansioni e degli incarichi conferiti, gestiscono la fase precontrattuale. Pertanto, entrambe le Parti tratteranno i dati personali nei limiti in cui siano strettamente necessari per l'esecuzione della fase precontrattuale e si impegnano ad ottemperare agli obblighi previsti dal Regolamento (UE) 679/2016 relativo alle disposizioni in materia di protezione dei dati personali delle persone fisiche ed a informare i propri dipendenti / collaboratori che i loro dati potranno essere oggetto di comunicazione a soggetti terzi con i quali instaurare rapporti contrattuali.



KARRELL s.r.l.
Registro Imprese Bolzano n. 00274620228 - Capitale sociale int. vers. 500.000,00 €
Codice Fiscale 00274620228 - Partita I.V.A. 01110850219

sede legale
sede amministrativa
magazzini ricambi e officine

via Nazionale, 52 - 39040 Salorno (BZ) - tel. +39 0471 884377 - fax +39 0471 884781
via Unità d'Italia, 352/A - 37132 Verona (VR) - tel. +39 045 973044 - fax +39 045 972001
via Nazionale, 52 - 39040 Salorno (BZ) - tel. +39 0471 884377 - fax +39 0471 884781
via Unità d'Italia, 352/A - 37132 Verona (VR) - tel. +39 045 973044 - fax +39 045 972001
via Amalia Moretti Foggia, 4 - 46100 Mantova (MN) - tel. +39 0376 664123 - fax +39 0376 664144

Info@karrell.it
info@pec.karrell.it
www.karrell.it

Soluzione Offerta

Per risolvere il Vostro problema di stoccaggio con una gestione più intelligente per una maggiore efficienza, abbiamo elaborato quale migliore soluzione l'adozione di **scaffalatura porta pallet sismoresistenti**

Layout:

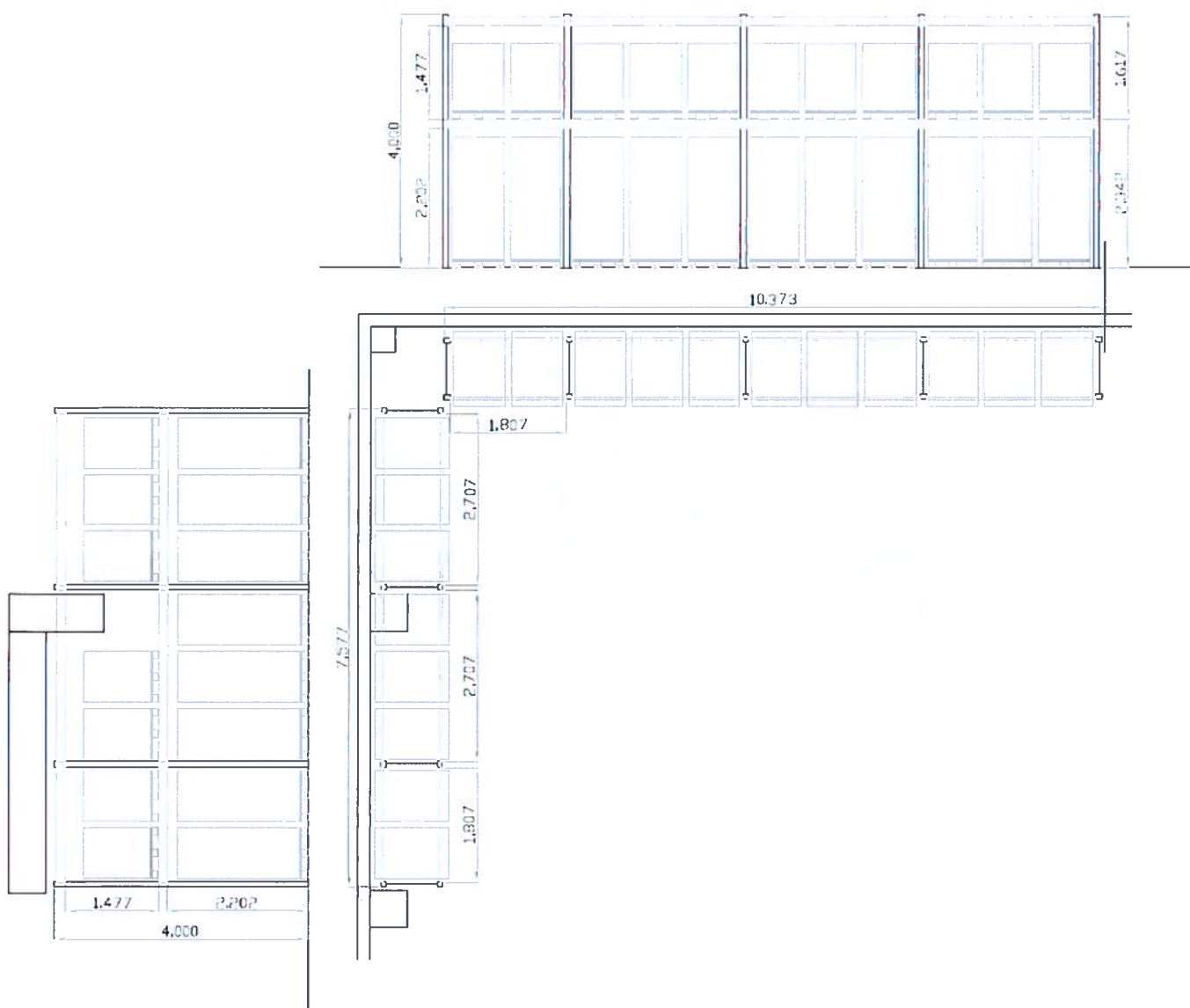

KARRELL s.r.l.
 Registro imprese Bolzano n. 00274620228 - Capitale sociale int. vers. 500.000,00 €
 Codice Fiscale 00274620228 - Partita I.V.A. 01110850219

sede legale via Nazionale, 52 - 39040 Salorno (BZ) - tel. +39 0471 884377 - fax +39 0471 884781
sede amministrativa via Unità d'Italia, 352/A - 37132 Verona (VR) - tel. +39 045 973044 - fax +39 045 972001
magazzini ricambi e officine via Nazionale, 52 - 39040 Salorno (BZ) - tel. +39 0471 884377 - fax +39 0471 884781
 via Unità d'Italia, 352/A - 37132 Verona (VR) - tel. +39 045 973044 - fax +39 045 972001
 via Amalia Moretti, Foggia, 4 - 46100 Mantova (MN) - tel. +39 0376 664123 - fax +39 0376 664144

info@karrell.it
 info@pec.karrell.it
 www.karrell.it

SCAFFALATURA PORTAPALLET SISMORESISTENTI

Scaffalatura serie SUPER

Portata coppia correnti : 3.600 kg con carico unif. distribuito e freccia L/200

Peso max udc: 1.200Kg (utilizzato per dimensionamento correnti singolo livello di carico)

Peso medio udc: 1.200Kg (utilizzato per dimensionamento globale della struttura, spalle e sistemi di controvento)

n.3 pallet per livello di carico.

Portata spalla con primo livello ad H 2.300mm: 3.600Kg

Nr. 1 livello di carico + n.1 livello di legatura + terra.

Materiale acciaio S350GD zincato sendzimir Z100, certificato secondo norma UNI-EN 10346

Accessori:

- Protezione H.300mm su tutti i montanti frontali.

Per quanto riguarda il dimensionamento della scaffalatura si fa riferimento alle seguenti normative:

UNI-EN 15512: "Sistemi di stoccaggio statici in acciaio: principi per la progettazione strutturale"

UNI-EN 15620: "Sistemi di stoccaggio statici in acciaio: tolleranze, deformazioni, interspazi"

UNI-EN-16681: "Sistemi di stoccaggio statici di acciaio. Scaffalature porta pellet. Principi per la progettazione sismica"

CSLLPP: "Linee guida per la progettazione, esecuzione, verifica e messa in sicurezza delle scaffalature metalliche"

Il calcolo della struttura viene eseguito con il metodo semiprobabilistico agli stati limite, e riguarda solo la struttura metallica

del magazzino (escluso il piano di posa della struttura, fondazione).

Per l'ancoraggio della scaffalatura, si ipotizza la presenza di una soletta di spessore min. 20 cm in cls. opportunamente

armato classe C25/30.

Per il calcolo sismico della struttura si fa riferimento ad un fattore di struttura $Q=1,5$ in direzione trasversale (spalla) e in

direzione longitudinale (telai di controvento), suolo tipo "C" categoria T1, vita nominale di progetto 50 anni, classe d'uso II.

Si considera inoltre un fattore di riempimento pari a 1,0 in direzione trasversale e 0,8 in direzione longitudinale.



KARRELL s.r.l.
Registro Imprese Bolzano n. 00274620228 - Capitale sociale int. vers. 500.000,00 €
Codice Fiscale 00274620228 - Partita I.V.A. 01110850219

sede legale
sede amministrativa
magazzini ricambi e officine

via Nazionale, 52 - 39040 Salorno (BZ) - tel. +39 0471 884377 - fax +39 0471 884781
via Unità d'Italia, 352/A - 37132 Verona (VR) - tel. +39 045 973044 - fax +39 045 972001
via Nazionale, 52 - 39040 Salorno (BZ) - tel. +39 0471 884377 - fax +39 0471 884781
via Unità d'Italia, 352/A - 37132 Verona (VR) - tel. +39 045 973044 - fax +39 045 972001
via Amalia Moretti Foggia, 4 - 46100 Mantova (MN) - tel. +39 0376 664123 - fax +39 0376 664144

info@karrell.it
info@pec.karrell.it
www.karrell.it

Quantità		Descrizione
NR	9	SPALLA TS5 H4000 X1100 <i>Costituita da:</i>
NR	16	MORSETTO TS AD INCASTRO
NR	16	VITE TCEI M 8X80 U.5931 8.8 ZB CONFEZIONE "CF"= 100 PZ
NR	16	DADO NORMALE M8 UNI5588 ZB CONFEZIONE "CF"= 1000 PZ
NR	2	MONTANTE TSS H. MM 3995
NR	3	TRAVERSINA TS PROF. 1100
NR	10	DIAGON.CORTA TS PROF. 1100
NR	6	RONDELLA M8X32 ZN UNI6593 CONFEZIONE "CF" = 500 PZ
NR	2	BASE METALLO TS COMPLETA ZN
NR	8	TASSELLO HILTI HST3 M10X90 CONFEZIONE "CF"= 50 PZ
NR	10	SPESSORE X BASE TS DA 20/10
NR	20	CORR. TS 140/4 D.A. 2720
NR	8	CORR. TS 140/4 D.A. 1820
NR	56	ANTISG. STAFFA TS D/AGGANCIO
NR	4	ACC.COPPIA CONTR FALDA IN TUBO X CONN. RIVETTI
NR	8	TRAVERSINA TS/SBO 4S SPECIALE Pr=2888,7
NR	2	CARTELLO PORTATA MM. 300X240 ITALIANO
NR	2	PANN.SEGN.H353 SPALLA TS 1100
NR	9	PROTEZIONE MONTANTE /C H300
NR	36	TASSELLO DA 16 X100 CONFEZIONE "CF"= 16 PZ.

Legenda Finiture:
 20 ELECTROLYTIC GALVANIZATION
 85 STAINLESS STEEL
 95 ZINC COATED STEEL Z100
 98 SPECIFIC MATERIAL FINISH
 G1 METALSISTEM YELLOW GLOSS

Condizioni di fornitura e di pagamento

Prezzo

Pos.	Descrizione	Unità di misura	Quantità	Prezzo totale
a)	Impianto scaffalatura porta pallet sismoresistenti			
	Trasporto incluso	#	1	€ 2.840,00 + iva 22%
	Montaggio incluso			
	Mezzi per i lavori in quota inclusi			



KARRELL s.r.l.
 Registro Imprese Bolzano n. 00274620228 - Capitale sociale int. vers. 500.000,00 €
 Codice Fiscale 00274620228 - Partita I.V.A. 01110850219

sede legale via Nazionale, 52 - 39040 Salorno (BZ) - tel. +39 0471 884377 - fax +39 0471 884781
 sede amministrativa via Unità d'Italia, 352/A - 37132 Verona (VR) - tel. +39 045 973044 - fax +39 045 972001
 magazzini ricambi e officine via Nazionale, 52 - 39040 Salorno (BZ) - tel. +39 0471 884377 - fax +39 0471 884781
 via Unità d'Italia, 352/A - 37132 Verona (VR) - tel. +39 045 973044 - fax +39 045 972001
 via Amalia Moretti Foggia, 4 - 46100 Mantova (MN) - tel. +39 0376 664123 - fax +39 0376 664144

info@karrell.it
 info@pec.karrell.it
 www.karrell.it

Condizioni di Pagamento

- Bonifico 30 giorni data fattura fine mese

Termini di consegna

- 5/6 settimane da conferma ordine

Validità offerta

- 15 giorni dalla data dell'offerta

A carico del cliente

- Verifica dettagliata dei prodotti offerti
- Verifica della pavimentazione
- Scarico merci all'arrivo con vostri mezzi e personale
- materiali a piè d'opera in area libera per la posa
- Smaltimento imballi (cartoni, nylon, legni ecc.ecc.)
- Area libera per le fasi di montaggio



KARRELL s.r.l.
Registro Imprese Bolzano n. 00274620228 - Capitale sociale int. vers. 500.000,00 €
Codice Fiscale 00274620228 - Partita I.V.A. 01110850219

sede legale via Nazionale, 52 - 39040 Salorno (BZ) - tel. +39 0471 884377 - fax +39 0471 884781
sede amministrativa via Unità d'Italia, 352/A - 37132 Verona (VR) - tel. +39 045 973044 - fax +39 045 972001
magazzini ricambi e officine via Nazionale, 52 - 39040 Salorno (BZ) - tel. +39 0471 884377 - fax +39 0471 884781
via Unità d'Italia, 352/A - 37132 Verona (VR) - tel. +39 045 973044 - fax +39 045 972001
via Amalia Moretti Foggia, 4 - 46100 Mantova (MN) - tel. +39 0376 664123 - fax +39 0376 664144

info@karrell.it
info@pec.karrell.it
www.karrell.it

Firma per accettazione

Si dichiara espressamente di aver preso attenta visione delle clausole del presente contratto (nr. 24K270) e di accettarle incondizionatamente in ogni loro parte.

Timbro e firma per accettazione
 Il Cliente

_____ / _____
 (data) (luogo)

 (timbro e firma)

Rimaniamo a disposizione per ogni chiarimento si rendesse utile, cordialmente,



Al fine di fornirvi informazioni utili per le fasi successive, abbiamo il piacere di segnalare alcuni interlocutori di riferimento per le vostre necessità:

Responsabile divisione intralogistica	Massimo Castronovi	massimo.castronovi@karrell.it
Sviluppo tecnico e documentazione di cantiere	Filippo Compri	filippo.compri@karrell.it
Responsabile commerciale Responsabile progetto	Alessandro Miozzo	alessandro.miozzo@karrell.it
Amministrazione e gestione pratiche	Elisa Valle	elisa.valle@karrell.it

www.karrellintralogistica.it

All'atto della conferma d'ordine sarà assegnato al progetto un project manager, che ne seguirà lo svolgimento in ogni sua fase, assicurandone la realizzazione nei tempi, nei costi, e nella qualità predefinita.



KARRELL s.r.l.
 Registro Imprese Bolzano n. 0274620228 - Capitale sociale int. vers. 500.000,00 €
 Codice Fiscale 00274620228 - Partita I.V.A. 01110850219

sede legale via Nazionale, 52 - 39040 Salerno (BZ) - tel. +39 0471 884377 - fax +39 0471 884781
sede amministrativa via Unità d'Italia, 352/A - 37132 Verona (VR) - tel. +39 045 973044 - fax +39 045 972001
magazzini ricambi e officine via Nazionale, 52 - 39040 Salerno (BZ) - tel. +39 0471 884377 - fax +39 0471 884781
 via Unità d'Italia, 352/A - 37132 Verona (VR) - tel. +39 045 973044 - fax +39 045 972001
 via Amalia Moretti Foggia, 4 - 46100 Mantova (MN) - tel. +39 0376 664123 - fax +39 0376 664144

info@karrell.it
 info@pec.karrell.it
 www.karrell.it